GALLURA TURISMO *in Europa*

GALLURA Turismo

CON IL CONTRIBUTO DI

Fondazione di Sardegna

L'Associazione **Gallura Turismo** presenta
il progetto per il 2023

"Gallura Turismo in Europa"

Un sito web dedicato al turismo estero che, abbinato all'istituzionale **galluraturismo.eu**, presenta sui mercati stranieri la migliore offerta turistica del territorio Gallura, con una veste accattivante e contenuti in lingua madre

GALLURA Turismo

CON IL CONTRIBUTO DI

Fondazione di Sardegna

Concepito secondo parametri, concetti e tecnologie specifiche, funzionali ad un **ottimale posizionamento SEO**, tale da attrarre il più cospicuo e mirato numero di visitatori, si poggerà su un dominio .uk ed un server efficace alla propagazione dei dati e contenuti.

CON QUESTO PROGETTO L'ASSOCIAZIONE GALLURA TURISMO VARCA I CONFINI NAZIONALI E PROPONE IL TERRITORIO DEL NORD SARDEGNA QUALE META PERFETTA PER LE VACANZE E TERRITORIO IDEALE PER INVESTIMENTI IN TEMA DI TURISMO

www.visitgallura.uk

(con diversi domini di relink, tra i quali **discovergallura.uk**)

SARÀ UNA EFFICACE E ATTRATTIVA VETRINA DELLA GALLURA PER L'INTERA EUROPA.

GALLURA Turismo

CON IL CONTRIBUTO DI

Fondazione di Sardegna

Un progetto che può trovare finanziamenti di enti e fondazioni, poiché utilizza quel canale preferito in chiave di **marketing territoriale** che è il web, attraverso una strategia innovativa ed altamente efficace.

Gallura si propone all'attenzione degli operatori galluresi e sardi, **coinvolgendo i Comuni in una veste marginale**, per nulla determinante, ma funzionale in chiave partnership, attraverso il **patrocinio gratuito**.

SI ATTIVERÀ UNA ADEGUATA CAMPAGNA SOCIAL PER PORTARE IN VISIBILITÀ IL SITO SUL TERRITORIO INTERESSATO E PIAZZARSI CON UN BUON RANKING, MONITORATO COSTANTEMENTE ATTRAVERSO SPECIFICI PLUGIN E OTTIMIZZATO SECONDO ORIENTAMENTI E FEEDBACK.

GALLURA Turismo

CON IL CONTRIBUTO DI

Fondazione di Sardegna

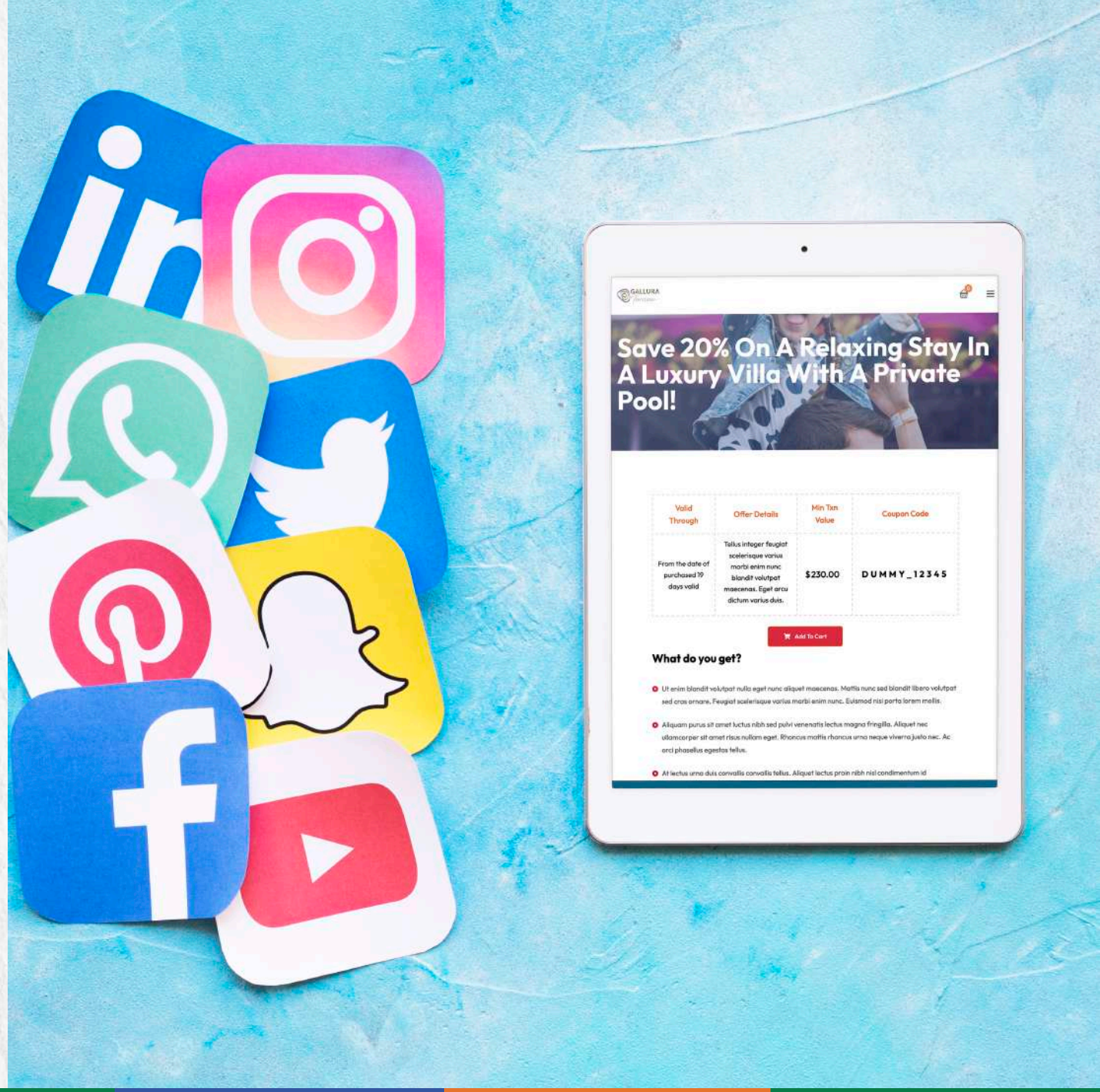

Si prevede la presenza delle principali **strutture ricettive, di ristorazione e locali pubblici, noleggi, agenzie affitti, escursioni, altro... della Gallura** con link ai rispettivi siti / booking per la prenotazione diretta o per poter accedere ad informazioni più dettagliate e specifiche.

PAGINE E SEZIONI DEDICATE VERRANNO A TRATTARE OFFERTE TURISTICHE MIRATE PER TIPOLOGIA DEL TURISTA E VIAGGIATORE, ATTRAVERSO PACCHETTI COMPLETI "ALL INCLUSIVE" O DA COSTRUIRE "SU MISURA".

GALLURA Turismo

CON IL CONTRIBUTO DI

Fondazione di Sardegna

Un'attività parallela e complementare è dedicata al coinvolgimento di testate giornalistiche generiche e di settore, come anche blog e portali che saranno chiamati a parlare e promuovere la **Gallura in Europa**.

SI PREVEDONO PERTANTO EDUCATIONAL E PRESS TOUR CON GIORNALISTI, BLOGGER E INFLUENCER CON I QUALI INSTAURARE UNA COLLABORAZIONE CONTINUA E COSTANTE

GALLURA Turismo

CON IL CONTRIBUTO DI

Fondazione di Sardegna

UN'ULTERIORE ATTIVITÀ A FAVORE DEL PROGETTO È DATA DALLA CREAZIONE DI VIDEOCLIP DELLA DURATA DI 3/4 MINUTI CADAUNO, IN STILE TRAVEL BLOGGER, CHE PROMUOVERANNO TUTTE LE DESTINAZIONI DELLA GALLURA E LE DIVERSE PROPOSTE PER TIPOLOGIA DI TURISMO

GALLURA Turismo

CON IL CONTRIBUTO DI

Fondazione di Sardegna

CON CHI CONDIVIDIAMO IL PROGETTO

"Gallura Turismo in Europa" si apre a tutte quelle realtà imprenditoriali della Gallura e della Sardegna che credono nella cooperazione e che intendono rivolgersi al mercato estero con proposte dirette e mirate, capaci di favorire un'estensione della stagione proponendo soluzioni e idee per ogni forma e tipo di turismo.

Stiamo selezionando Sponsor e Partner che faranno parte del progetto "Gallura Turismo in Europa"

Per info vacanze@ingallura.it
Tel. +39 389.6079502

GALLURA Turismo

CON IL CONTRIBUTO DI
Fondazione di Sardegna